

VARIANTA V3

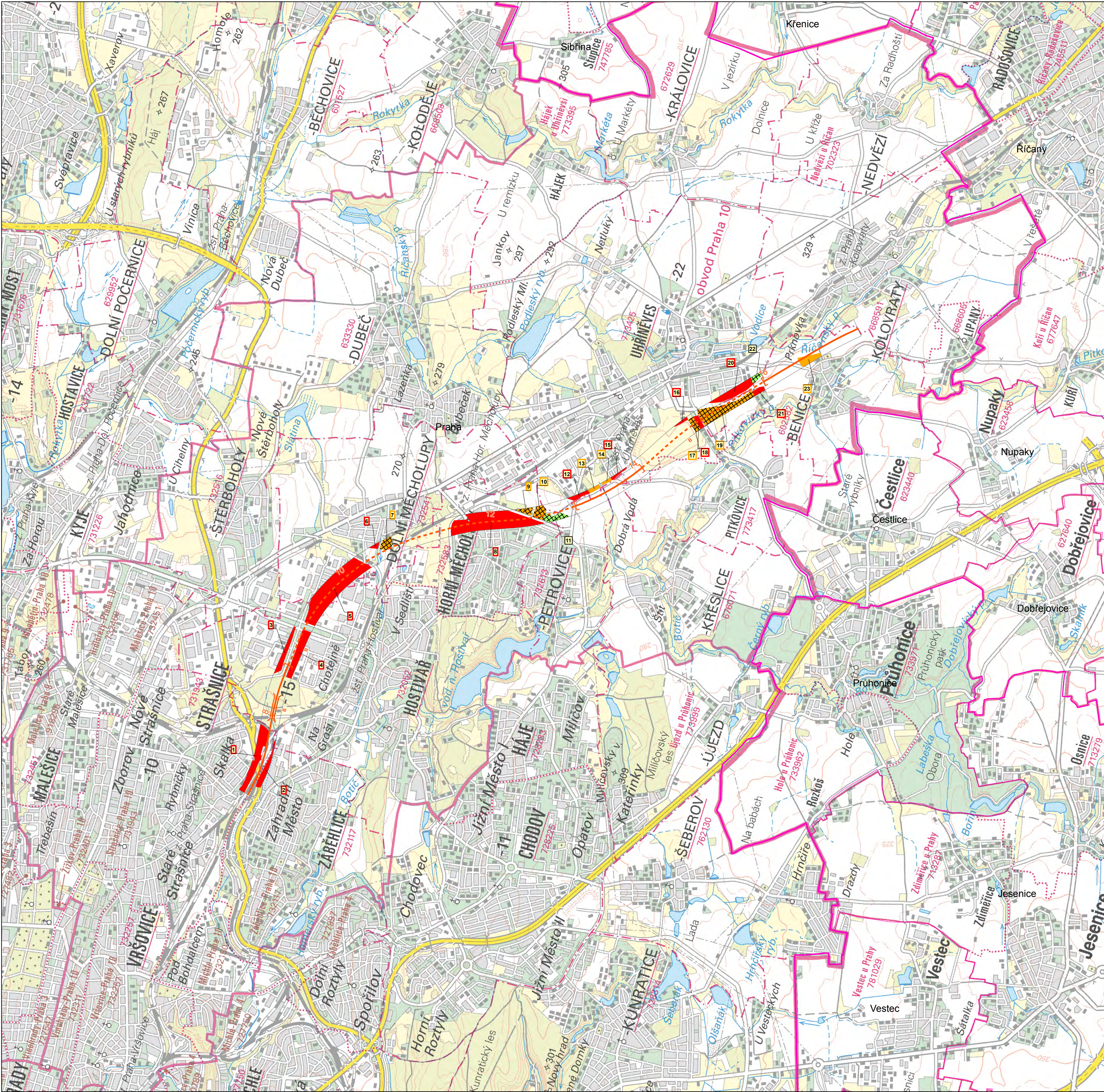

VARIANTA V4A

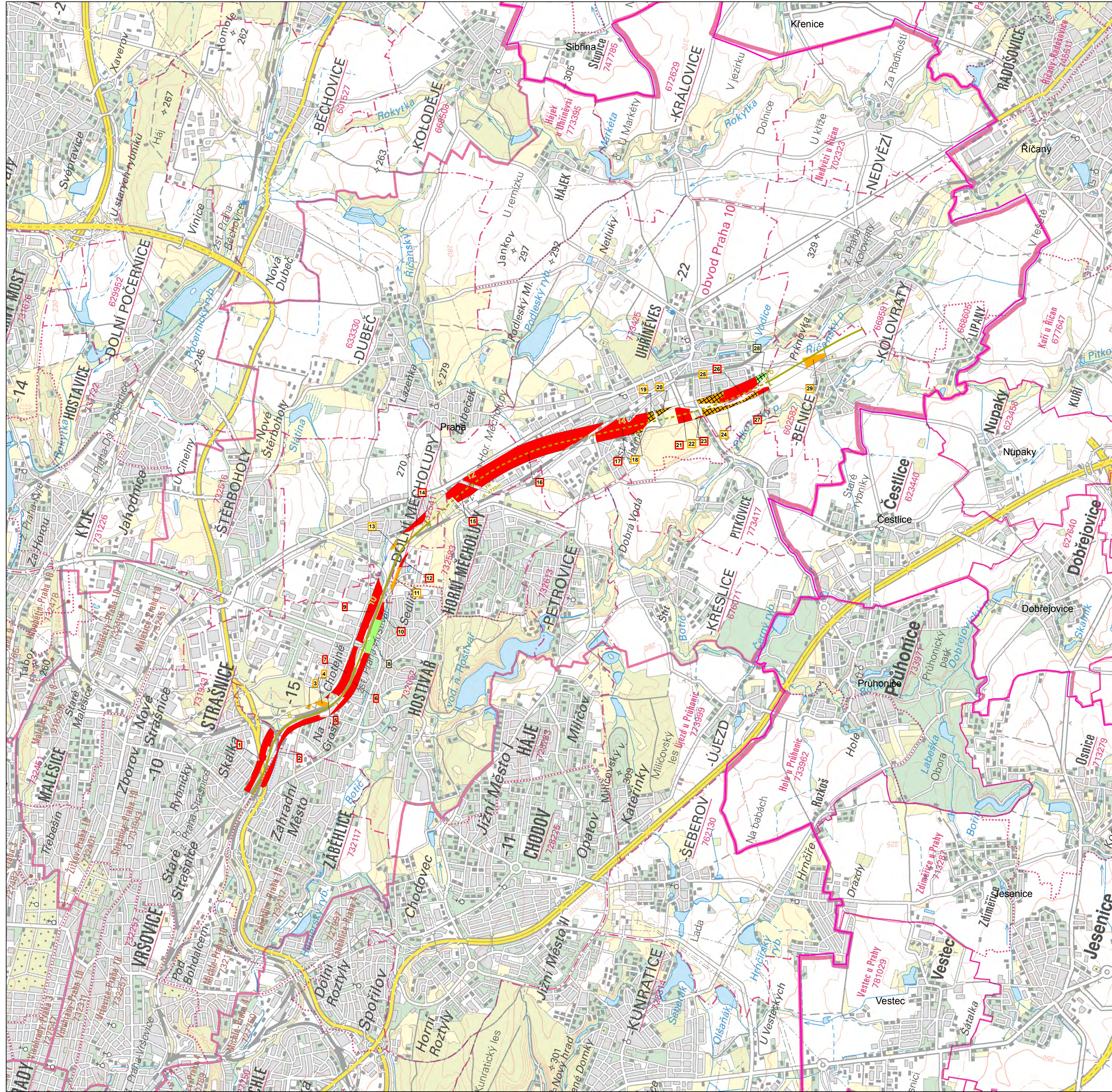

VARIANTA V4B

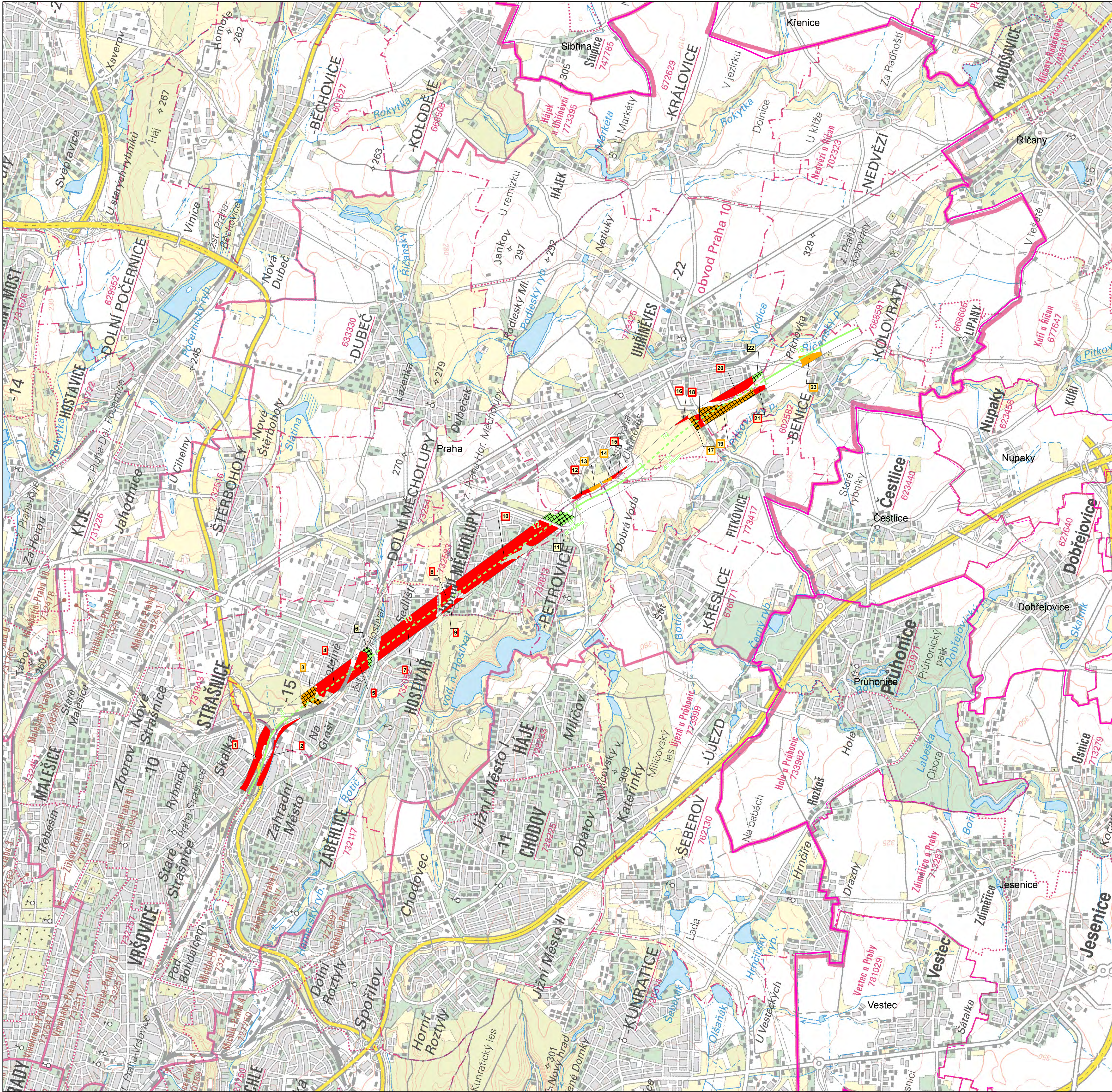

PRŮCHODNOST VARIANT VE VZTAHU K ÚPD DOTČENÝCH OBČÍ
- VARIANTY V3, V4A, V4B

Administrativní členění

- hranice kraje
- hranice území ve správně obce s rozšířenou působností
- hranice obce

VRT Praha - Benešov - varianty na územní hl. m. Prahy

Trasa Tunnel Most Varianta

V3 V4A V4B

koridor VRT

TR - tunel reálný
TH - tunel reálný
MR - most > 20 m
EK - křižovatka

Vyhodnocení sřetů

Vysoké závažný - sřet se zastavěným územím

Závažný - sřet s navrhovanou plochou s rozdílným způsobem využití - dotčená plocha nezastavěná

Závažný - sřet s navrhovanou plochou s rozdílným způsobem využití - dotčená plocha zastavěná za specifických podmínek

Potenciálně závažný - sřet s plochou v území rezerv - dotčená plocha vyhodně zastavěná za specifických podmínek

Označení sřetů VRT s plochou s rozdílným způsobem využití
- označení samostatně dle dotčených obcí
(identické s označením a identifikací sřetů v textové části)

1 označení sřetů VRT se zastavěnou plochou

2 označení sřetů VRT s navrhovanou plochou - dotčená plocha zastavěná za specifických podmínek, případně nezastavěná

3 označení sřetů VRT s plochou území rezerv - dotčená plocha vyhodně zastavěná za specifických podmínek, případně nezastavěná

0 1 2 km

1:25 000

Územní technická studie VRT Praha - Benešov

Číslo: 13.045.205

Projevitel: ÚTIS

Datum: únor 2014

Číslo listu: 1

Výkresová část

Mapa: 1:25 000

Průchodnost variant ve vztahu k ÚPD dotčených obcí (ZM50)

- varianty V3, V4A, V4B

Operativní program
Doprava

Evropská unie
Investice do vaší budoucnosti
Fond soudržnosti

Číslo projektu: 01
Okres: 02
Město: 03

Objekt: 04
Stav: 05

Generátor: SUDOP PRAHA a.s.
Odborník: Ing. MAREK WICHOWA, Ph.D.
Výkres: Ing. MAREK WICHOWA, Ph.D.
Kontrola: Ing. MAREK WICHOWA, Ph.D.

Územní technická studie VRT Praha - Benešov

Číslo projektu: 13.045.205

Projevitel: ÚTIS

Datum: únor 2014

Číslo listu: 1

Výkresová část

Mapa: 1:25 000

Průchodnost variant ve vztahu k ÚPD dotčených obcí (ZM50)

- varianty V3, V4A, V4B